



ESTADO PLURINACIONAL DE BOLIVIA

# Reporte Diario Nacional de Alerta y Afectación N°49

Viceministerio de Defensa Civil - VIDECI  
14 de marzo de 2019



Este reporte es elaborado por el Sistema Integrado de Información y Alerta para la Gestión del Riesgo de Desastres – SINAGER-SAT, en colaboración con diferentes instancias de Defensa Civil. Cubre el periodo del 01 de enero de 2019 a la fecha.

## 1. Alerta de Riesgo por Municipios

### Inundaciones, deslizamientos, desbordes y/o riadas a consecuencia de lluvias constantes

Sobre la base de los reportes Hidrológicos y complementando con los Meteorológicos emitidos por el SENAMHI y SNHN, del día 10/03/2019, entre los días lunes 11 al jueves 14 de marzo del 2019, se analiza lo siguiente:

#### **Análisis del Riesgo**

Existe Riesgo por lluvias y tormentas eléctricas constantes, generaran la subida de caudales en ríos como el Coroico, Zongo, Boopi, Alto Beni, Tipuani, Mapiri, Rocha, Ichilo, Chapare, Ivrigazama, Chimore, Isiboro, Ichoa, Secure, Mamore, Ibare, Yacuma, Tijamuchi, Maniqui, Tahuamanu y Madre de Dios, las cuales podría afectar a los municipios de:

#### **Alerta amarilla**

**BENI:** Exaltación.

**CHUQUISACA:** Culpina, San Pablo de Huacareta, Las Carreras y Monteagudo.

**COCHABAMBA:** Quillacollo, Cocapata, Vinto, Tiquipaya, Colcapirhua, Colomi, Tiraque, Sacaba y Cochabamba.

**LA PAZ:** Apolo y San Buenaventura.

**PANDO:** Bella Flor, Puerto Gonzales Moreno, San Pedro (Conquista), Bolpebra (Mukden), El Sena, San Lorenzo y Puerto Rico.

**POTOSI:** Tupiza.

**TARIJA:** Tomayapo (El Puente), Villa San Lorenzo, Padcaya y Uriondo.

#### **Alerta naranja**

**BENI:** Riberalta, San Ignacio de Moxos, San Borja, Rurrenabaque, Trinidad, Santa Rosa, Reyes, Santa Ana de Yacuma y Loreto.

**COCHABAMBA:** Puerto Villarroel, Villa Tunari, Chimore, Entre Rios (Bulo Bulo) y Shinahota.

**LA PAZ:** Palos Blancos, Coripata, Irupana, Guanay, Teoponte, Mapiri, Nuestra Señora de La Paz, Yanacachi, Chulumani, Coroico, La Asunta, Caranavi, Alto Beni y Tipuani.

**PANDO:** Porvenir y Cobija.

**SANTA CRUZ:** Yapacaní.

**TARIJA:** Bermejo, Villamontes, Yacuiba y Tarija.

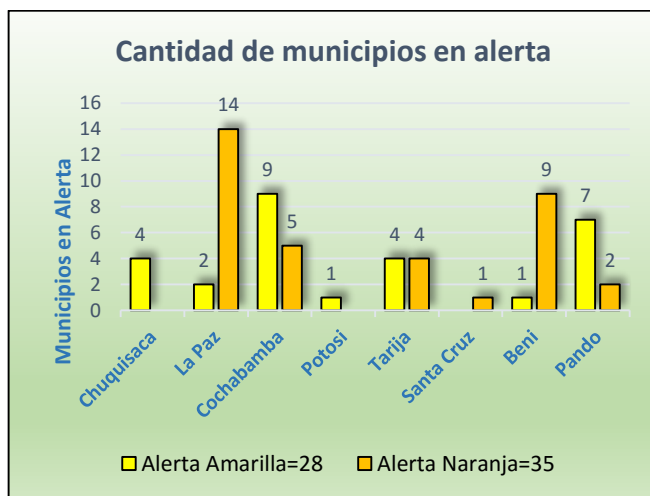
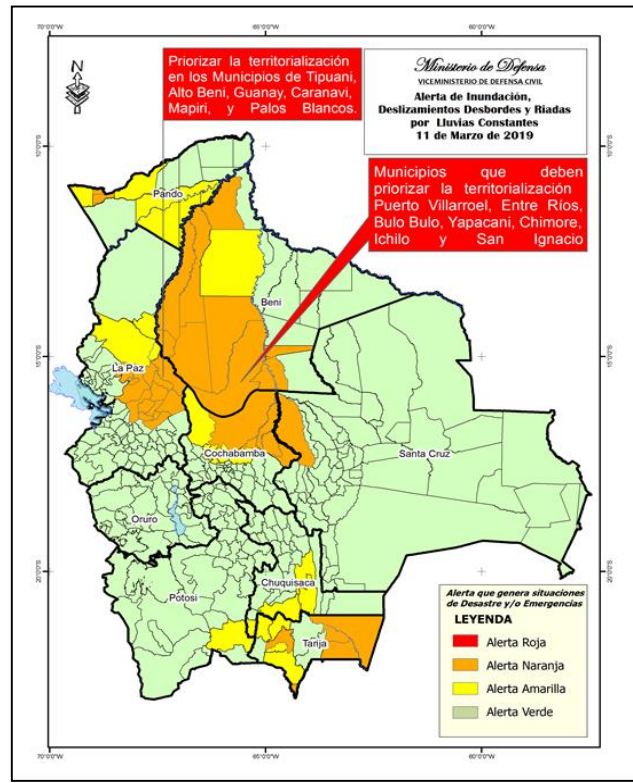

## 2. Declaratorias de Situación de Emergencia y/o Desastre en Bolivia

**Nacional:** Decreto Supremo Nro. 3812, 27 de febrero del 2019.

**Departamental:** 3 departamentos declarados en emergencia.

Nº	Gobiernos Departamentales	
1	POTOSI	Decreto Departamental Nº 27/2019
2	LA PAZ	Decreto Departamental Nº113/2019
3	CHUQUISACA	Decreto Departamental Nº 110/2019
<b>TOTAL 3 Departamentos en emergencia</b>		

Si bien existen declaratorias emitidas en 2018 tienen efectos durante la temporada de lluvias hasta 2019.

**Municipal:** 21 municipios de Bolivia, declarados en situación de emergencia.

56 municipios de Bolivia, declarados en situación de desastre.

Nº	DEPARTAMENTO		EMERGENCIA		DESASTRE
1	LA PAZ	0		24	San Buenaventura
					Tipuani
					Caranavi
					Inquisivi
					Guanay
					Palos Blancos
					Teoponte
					Alto Beni
					Ixiamas
					Malla
					Charazani
					San Andrés de Machaca
					La Asunta
					Tacacoma
Chuma					
Cairoma					
Escoma					
Waldo Ballivian					
Calamarca					
Carabuco					
Mapiri					
Chacarilla					
Huarina					
Ayata					
2	ORURO	2	Poopó Challapata	1	Caracollo
3	POTOSÍ	8	Tupiza	6	Colcha K
			Villazon		Belén de Urmiri
			Atocha		Colquechaca
			Ckochas		Llica
			Tomave		Vitichi
			San Agustín		Tinguipaya
	Cotagaita				
	Chaqui				
4	COCHABAMBA	1	Bolivar	8	Villa Tunari Chimoré Entre Ríos

					Quillacollo
					Mizque
					Arque
					Puerto Villarroel
					<b>Toco</b>
5	CHUQUISACA	1	Huacareta	5	V. de Huacaya
					Villa Charcas
					Camargo
					Yamparaez
					Culpina
6	TARIJA	1	Bermejo	6	Entre ríos
					Yunchará
					El Puente
					Padcaya
					Yacuiba
					Villa Montes
7	PANDO	1	Bella Flor	0	
8	BENI	6	Loreto	0	
			Rurrenabaque		
			San Borja		
			Santa Rosa del Yacuma		
			Reyes		
			Santa Ana de Yacuma		
9	SANTA CRUZ	1	Pampa Grande	6	Lagunillas
					Cuevo
					La Guardia
					Yapacaní
					San Juan
					Buena Vista
<b>TOTAL</b>			<b>21 Emergencias</b>		<b>56 Desastres</b>
<b>77 Municipios con Declaratorias a nivel Nacional</b>					

 Declaratorias recientes

### 3. Población afectada/damnificada en el período 01/01/2019 al 12/03/2019

Departamento o Municipio	Familias Afectadas	Familias Damnificadas	Cultivos perdidos (Ha)	Viviendas destruidas	Fallecidos	Desaparecidos	Tiene EDAN	Tiene declaratoria
<b>La Paz</b>	<b>13415</b>	<b>5043</b>	<b>4306</b>	<b>170</b>	<b>20</b>	<b>24</b>	<b>0</b>	<b>0</b>
Coroico	-	-	-	-	19	24		
Tipuani	89	96	-	25	-	-		
Guanay	320	297	-	145	-	-		
Inquisivi	3270	700	-	-	-	-		
Palos Blancos	859	859	1619	-	-	-		
San Buenaventura	139	139	224	-	-	-		
Ixiamas	301	136	10	-	-	-		

Nuestra Señora de La Paz	8	-	-	-	1	-		
Papel Pampa	484	-	1753	-	-	-		
San Pedro de Curahuara	2200	-	700	-	-	-		
Charazani	1281	18	-	-	-	-		
Chacarilla	418	362	-	-	-	-		
Alto Beni	775	775	-	-	-	-		
Caranavi	100	100	-	-	-	-		
Teoponte	1000	550	-	-	-	-		
Huarina	1290	300	-	-	-	-		
Copacabana	210	190	-	-	-	-		
Pelechuco	78	31	-	-	-	-		
Mapiri	119	119	-	-	-	-		
Ichoca	200	200	-	-	-	-		
Ayata	274	171	-	-	-	-		
<b>Oruro</b>	<b>936</b>	<b>318</b>	<b>630</b>	<b>0</b>	<b>0</b>	<b>0</b>	<b>0</b>	<b>0</b>
Salinas de Garci Mendoza	114	-	400	-	-	-		
Toledo	34	-	-	-	-	-		
Carangas	119	-	30	-	-	-		
Tacagua	180	-	200	-	-	-		
Curahuara de Carangas	1	-	-	-	-	-		
Santiago de Andamarca	1	-	-	-	-	-		
Caracollo	487	318						
<b>Potosí</b>	<b>1755</b>	<b>978</b>	<b>168</b>	<b>7</b>	<b>3</b>	<b>0</b>		
Villazón	66	66	9	2	-	-		
Tupiza	20	-	-	-	-	-		
Belen de Urmiri	155	-	50	5	-	-		
Ckochas	31	0	18	-	-	-		
Chayanta	127	-	-	-	-	-		
Vitichi	194	194	52	-	-	-		

Chuquiuhuta	70	-	39	-	-	-		
Betanzos	42	-	-	-	-	-		
Colquechaca	1050	718	-	-	3	-		
<b>Cochabamba</b>	<b>3794</b>	<b>3015</b>	<b>770</b>	<b>4</b>	<b>5</b>	<b>2</b>		
Mizque	1	-	-	-	1	-		
Entre Ríos	1	-	-	-	-	1		
Pto. Villarroel	70	-	300	-	-	-		
Shinaota	115	-	187	-	-	-		
Colomi	1	-	-	1	1	-		
Cochabamba	10	10	-	-	1	-		
Vacas	132	-	53	-	-	-		
Sipe Sipe	1	-	-	-	-	1		
Bolivar	300	-	160	-	-	-		
Omereque	-	-	70	-	-	-		
Chimore	1500	1347	-	-	-	-		
Aiquile	2	-	-	-	2	-		
Capinota	3	-	-	3	-	-		
Quillacollo	822	822	-	-	-	-		
Arque	836	836	-	-	-	-		
<b>Chuquisaca</b>	<b>4572</b>	<b>1747</b>	<b>2394</b>	<b>0</b>	<b>2</b>	<b>0</b>	<b>0</b>	<b>0</b>
Icla	47	-	58	-	-	-		
Huacaya	500	375	1520	-	-	-		
San Lucas	723	-	482	-	1	-		
Poroma	124	-	130	-	-	-		
El Villar	74	-	123	-	-	-		
Monteagudo	15	-	32	-	-	-		
Presto	100	-	22	-	-	-		
Huacareta	1067	982	-	-	-	-		
Incahuasi	335	-	9	-	-	-		
Sopachuy	27	-	-	-	-	-		
Villa Abecia	58	-	-	-	-	-		
Sucre	1	-	-	-	1	-		
Yamparaez	1088	272						
Camargo	413	118	18					
<b>Tarija</b>	<b>1165</b>	<b>1323</b>	<b>0</b>	<b>0</b>	<b>1</b>	<b>0</b>		
San Lorenzo	1	-	-	-	1	-		
Entre Ríos	285	542	-	-	-	-		
Padcaya	35	-	-	-	-	-		
Yacuiba	546	497	-	-	-	-		

Yunchará	220	220	-	-	-	-		
Villamontes	78	64	-	-	-	-		
<b>Beni</b>	<b>2476</b>	<b>1105</b>	<b>2229</b>	<b>0</b>	<b>0</b>	<b>1</b>		
San Borja	1188	366	1455	-	-	-		
Reyes	180	-	146	-	-	-		
Rurrenabaque	326	32	-	-	-	-		
Trinidad	1	-	-	-	-	1		
Loreto	346	312	628	-	-	-		
Santa Rosa	395	395	-	-	-	-		
Santa Ana de Yacuma	40	-	-	-	-	-		
<b>Santa Cruz</b>	<b>4554</b>	<b>1738</b>	<b>8761</b>	<b>1</b>	<b>0</b>	<b>1</b>		
Yapacaní	659	596	2276	-	-	-		
Cuevo	1263	713	797	1	-	-		
Lagunillas	1889	25	3149	-	-	-		
San Juan	523	334	1207	-	-	-		
La Guardia	208	70	1332	-	-	1		
El Torno	5	-	-	-	-	-		
Porongo (Ayacucho)	2	-	-	-	-	-		
Pampa Grande	5	-	-	-	-	-		
<b>87 MUNICIPIOS, EN 8 DEPARTAMENT OS</b>	<b>32667</b>	<b>15267</b>	<b>19258</b>	<b>182</b>	<b>31</b>	<b>28</b>		
	Familias afectadas	Familias damnificadas	Cultivos perdidos (Ha)	Viviendas destruidas	Fallecidos	Desaparecidos	Tiene EDAN	Tiene declaratoria

#### 4. Población atendida

Departamento	Municipio	Fecha atención	Tipología de Suministros	Familias atendidas	Peso (TON.)
LA PAZ	Caranavi	08/02/2019	HERRAMIENTAS MENORES. ARTICULOS DE HIGIENE.	100	1
	Palos Blancos	08/02/2019	ALIMENTOS BÁSICOS.	100	3,2
	Inquisivi	21/02/2019	ALIMENTOS BÁSICOS, HERRAMIENTAS MENORES	700	13,3
	San Buenaventura	20/02/2019	REHABILITACION DE DEFENSIVOS	85	10
	Ichoca	22/02/2019	REFUGIO DE VIVIENDA Y ALMACENAMIENTO DE AGUA.	200	0,77
	Cairoma	23/02/2019	REFUGIO DE VIVIENDA, ALIMENTOS BÁSICOS, ARTICULOS DE COCINA, ARTICULOS DE HIGIENE Y ROPA DE CAMA.	10	0,97
	Alto Beni	23/02/2019	ALIMENTOS BÁSICOS Y HERRAMIENTAS MENORES.	775	12,41
	Guanay	24/02/2019	ALIMENTOS BÁSICOS, HERRAMIENTAS MENORES,	297	7,13

			ARTICULOS DE HIGIENE Y ROPA DE CAMA.		
	Tipuani	24/02/2019	ALIMENTOS BÁSICOS, ARTICULOS DE COCINA, HERRAMIENTAS MENORES Y ARTICULOS DE HIGIENE.	67	1,8
	Teoponte	24/02/2019	ALIMENTOS BÁSICOS, HERRAMIENTAS MENORES Y ARTICULOS DE HIGIENE.	550	27,38
	Mapiri	11/03/2019	ALIMENTOS BÁSICOS Y HERRAMIENTAS MENORES.	119	5,69
<b>POTOSI</b>	Colquechaca	06/02/2019	ALIMENTOS	718	32,91
	Pocoata	20/02/2019	ALIMENTOS, ARTICULOS DE HIGIENE, ROPA DE CAMA, HERRAMIENTAS MENORES.	23	1,17
	Vitichi	12/03/2019	ALIMENTOS HERRAMIENTAS MENORES	194	10,09
<b>COCHABAMBA</b>	Cochabamba	16/02/2019	REFUGIO DE VIVIENDA.	10	0,93
			ROPA DE CAMA.		
			ARTICULOS DE HIGIENE.		
			ALIMENTOS.		
	Tacopaya	18/01/2019	ARTICULOS DE HIGIENE	160	4,2
			ALIMENTOS HERRAMIENTAS MENORES		
Quillacollo	25/02/2019	ALIMENTOS BÁSICOS Y HERRAMIENTAS MENORES.	822	21,56	
Chimore	28/02/2019	ALIMENTOS BÁSICOS Y HERRAMIENTAS MENORES.	784	10,7	
<b>TARIJA</b>	Entre Ríos	21/01/2019	ALIMENTOS.	285	10,61
			ARTICULOS DE HIGIENE.		
			ROPA DE CAMA.		
Yacuiba	10/02/2019	ALIMENTOS.HERRAMIENTAS MENORES.	400	22,48	
		ARTICULOS DE HIGIENE.			
<b>BENI</b>	Loreto	18/01/2019	ALIMENTOS.	312	3,13
			HERRAMIENTAS MENORES.		
			ROPA DE AGUA.		
			REFUGIO DE VIVIENDA.		
San Borja	06/02/2019	ALIMENTOS.	500	5,75	
<b>SANTA CRUZ</b>	Lagunillas	11/01/2019	REFUGIO DE VIVIENDA	25	1,43
	San Juan	16/02/2019	ALIMENTOS.	334	6,19
			HERRAMIENTAS MENORES.		
	Yapacaní	16/02/2019	ALIMENTOS HERRAMIENTAS MENORES.	596	11,03
		11/02/2019	REHABILITACION DE SECTOR AGROPECUARIO	0	15
	La Guardia	11/01/2019	ARTICULOS DE HIGIENE.	70	1,52
ALIMENTOS.					
HERRAMIENTAS MENORES.					
<b>Total general</b>			<b>8236</b>	<b>242,35</b>	
			<b>Familias atendidas</b>	<b>Peso (TON.)</b>	

## 5. Eventos Adversos Reportados en las Últimas 24 horas

Departamento/ Municipio/ Evento/ Fecha	Daños	Acciones
<b>SANTA CRUZ/</b> Pampa Grande/ Granizada/ 09/03/2019  Fuente: <b>DGEA-UPC</b>	<ul style="list-style-type: none"> <li>▪ Desborde del río Los Negros, ocasionó la destrucción en las lagunas de oxidación e inundación de cultivos y viviendas.</li> </ul>	UGR. Municipio realiza evaluación del daño ambiental y agropecuario.

Para mayor información, favor contactar a:  
**SINAGER-SAT** [sinager.defensacivil@gmail.com](mailto:sinager.defensacivil@gmail.com)

Para mayor información, favor visitar [www.defensacivil.gob.bo](http://www.defensacivil.gob.bo)