



ESTADO PLURINACIONAL DE BOLIVIA

# Reporte Diario Nacional de Alerta y Afectación N° 24

Viceministerio de Defensa Civil - VIDECI

13 de febrero de 2019



Este reporte es elaborado por el Sistema Integrado de Información y Alerta para la Gestión del Riesgo de Desastres – SINAGER-SAT, en colaboración con diferentes instancias de Defensa Civil. Cubre el periodo del 01 de enero de 2019 a la fecha.

## 1. Alerta por Municipios

### Inundaciones, deslizamientos, desbordes y/o riadas a consecuencia de lluvias fuertes

Sobre la base de los reportes hidrológicos y complementando con los meteorológicos emitidos por el SENAMHI y SNHN, el día 10/02/2019, entre los días lunes 11 de febrero al jueves 14 de febrero del 2019, se analiza lo siguiente:

### Análisis de Amenazas

Existe riesgo por lluvias y tormentas eléctricas moderadas, generaran la subida de caudales en ríos como el Rocha, Ichilo, Chapare, Ivirgazama, Chimore, Coroico, Zongo, Boopi, Alto Beni, Tipuani, Mapiri, Isiboro, Ichoa, Secure, Mamoré, Ibare Yacuma, Tijamuchi Y Maniqui, Madre de Dios, Cuevo, Parapetí, Tupiza Y San Juan del Oro. Las cuales podría afectar a los municipios de:

### Alerta amarilla

**Beni:** Riberalta, Reyes, Santa Rosa y Exaltación.

**Chuquisaca:** Villa Vaca Guzmán (muyupampa), Monteagudo, Padilla, Las Carreras, Villa Serrano, Culpina y Machareti.

**Cochabamba:** Pasorapa, Omereque, Pojo, Cocapata, Tiraque y Totora.

**La Paz:** Yanacachi, Charaña, Calacoto, Irupana, Chulumani, Apolo y La Asunta.

**Oruro:** Turco, Salinas de Garci Mendoza, Coipasa, Curahuara de Carangas, Santuario de Quillacas, Pampa Aullagas, Todos Santos, Sabaya, Challapata, Santiago de Huari y La Rivera.

**Pando:** Bolpebra (mukden), Puerto Rico, Cobija, Puerto Gonzales Moreno, El Sena, Bella Flor, San Lorenzo y Porvenir.

**Potosí:** Pocoaata, Belén de Urmiri, Llica, Villazón, Colquechaca, San Agustín, San Pedro de Buena Vista, San Pablo de Lipez, Ocuri y Tinquipaya.

**Santa Cruz:** Pucara, Samaipata, Mairana, Postrer Valle, Camiri, Quirusillas, Saipina, Pampa Grande, Trigal, Vallegrande, Gutiérrez, Comarapa y Moro Moro.

**Tarija:** Entre Rios (la moreta), Caraparí, Tomayapo (el puente), Uriondo y Villa San Lorenzo.

### Alerta naranja

**Beni:** San Ignacio de Moxos, Loreto, Trinidad, San Borja, Rurrenabaque y Santa Ana de Yacuma.

**Chuquisaca:** San Pablo de Huacareta y Huacaya.

**Cochabamba:** Colomi, Cochabamba, Tiquipaya, Colcapirhua, Vinto, Shinahota, Entre Rios (bulo bulo), Villa Tunari, Sacaba, Chimore, Quillacollo y Puerto Villarroel.

**La Paz:** San Buenaventura, Tipuani, Palos Blancos, Mapiri, Coroico, Guanay, Teoponte, Nuestra Señora de La Paz, Coripata, Caranavi y Alto Beni.

**Potosí:** Tupiza y Colcha"K" (V.Martin).

**Santa Cruz:** Yapacaní, San Juan de Yapacaní, Buena Vista, Lagunillas, San Carlos y Cuevo.

**Tarija:** Yunchara, Villamontes, Tarija y Yacuiba.

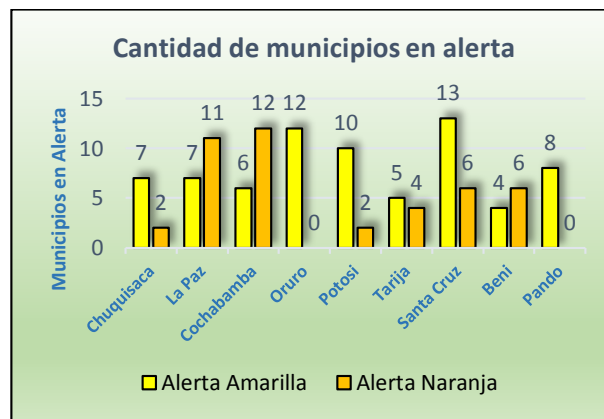
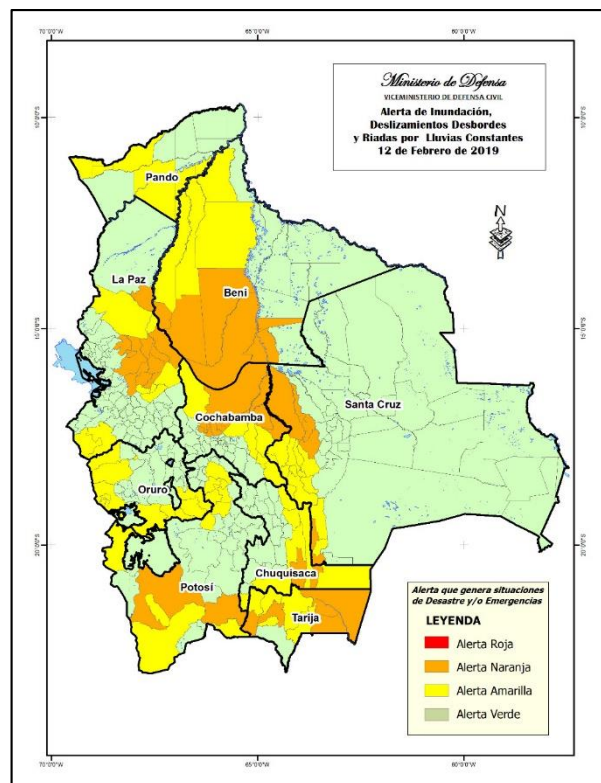

## 2. Declaratorias de Situación de Emergencia y/o Desastre en Bolivia

**Nacional:** No se ha declarado.

**Departamental:** 2 departamentos declarados en emergencia.

Nº	Gobiernos Departamentales	
1	LA PAZ	Resolución Administrativa Departamental Nro. 310/2018
2	POTOSI	Decreto Departamental No. 27/2019
<b>TOTAL 2 Departamentos en emergencia</b>		

Si bien existen declaratorias emitidas en 2018 tienen efectos durante la temporada de lluvias hasta 2019.

**Municipal:** 16 (4,4% de los municipios de Bolivia) declarados en situación de emergencia.

32 (7,9% de los municipios de Bolivia) declarados en situación de desastre.

Nº	DEPARTAMENTO	EMERGENCIA	DESASTRE	
1	TARIJA	1	Bermejo	Entre ríos
				Yunchará
				El Puente
				Padcaya
				Yacuiba
				Villa Montes
2	COCHABAMBA			Villa Tunari
				Chimoré
				Entre Ríos
				Quillacollo
				Arque
				Mizque
3	SANTA CRUZ			Lagunillas
				Cuevo
				La Guardia
				Yapacaní
				San Juan
				Colcha K
4	POTOSÍ	7		Tupiza
				Villazon
				Atocha
				Ckochas
				Llica
				Tomave
				San Agustín
5	BENI	4		Loreto
				Rurrenabaque
				San Borja
				Santa Rosa del Yacuma
6	CHUQUISACA	2		V. de Huacaya
				Huacareta
7	LA PAZ			San Buenaventura
				Tipuani
				Caranavi
				Inquisivi
				Guanay

		Palos Blancos
		Teoponte
		Alto Beni
		Ixiamas
		Malla
		Charazani
		San Andrés de Machaca
		La Asunta
<b>TOTAL</b>	<b>16 municipios declarados en emergencia</b>	<b>32 municipios declarados en desastre</b>
	<b>48 municipios con Declaratorias a nivel Nacional</b>	

 Declaratorias recientes

### 3. Población afectada/damnificada en el período 01/01/2019 al 12/02/2019

Departamento Municipio	Familias Afectadas	Familias Damnificadas	Cultivos perdidos (Ha.)	Viviendas destruidas	Falleci- Dos	Desapa- recidos	Tiene EDAN	Tiene declaratoria
<b>Potosí</b>	<b>202</b>	<b>0</b>	<b>34</b>	<b>7</b>	<b>0</b>	<b>0</b>		
Villazón	66	-	9	2	-	-		
Tupiza	20	-	-	-	-	-		
Belen de Urmiri	85	-	7	5	-	-		
Kochas	31	0	18					
<b>Santa Cruz</b>	<b>4260</b>	<b>1622</b>	<b>8761</b>	<b>51</b>	<b>0</b>	<b>0</b>		
Yapacaní	596	596	2276	-	-	-		
Cuevo	1263	713	797	1	-	-		
Lagunillas	1889	25	3149	50	-	-		
San Juan	305	218	1207	-	-	-		
La Guardia	207	70	1332					
<b>Tarija</b>	<b>818</b>	<b>1039</b>	<b>0</b>	<b>0</b>	<b>1</b>	<b>0</b>		
San Lorenzo	1	-	-	-	1	-		
Entre Ríos	285	542	-	-	-	-		
Padcaya	35	-	-	-	-	-		
Yacuiba	497	497						
<b>Cochabamba</b>	<b>188</b>	<b>0</b>	<b>487</b>	<b>1</b>	<b>2</b>	<b>1</b>		
Mizque	1	-	-	-	1	-		
Entre Ríos	1	-	-	-	-	1		
Pto. Villarroel	70	-	300	-	-	-		
Shinaota	115	-	187	-	-	-		
Colomi	1	-	-	1	1	-		
<b>Chuquisaca</b>	<b>1592</b>	<b>375</b>	<b>2189</b>	<b>0</b>	<b>0</b>	<b>0</b>		
Icla	47	-	58	-	-	-		
Huacaya	375	375	1520	-	-	-		

San Lucas	463	-	282	-	-	-		
Poroma	107	-	130	-	-	-		
Camargo	71	-	18	-	-	-		
El Villar	74	-	123	-	-	-		
Monteagudo	15	-	32	-	-	-		
Presto	90	-	14	-	-	-		
Huacareta	300							
Presto	50		12					
<b>La Paz</b>	<b>4577</b>	<b>1295</b>	<b>1843</b>	<b>0</b>	<b>17</b>	<b>10</b>		
Coroico	-	-	-	-	17	10		
Tipuani	-	-	-	-	-	-		
Guanay	320	297	-	-	-	-		
Inquisivi	3270	-	-	-	-	-		
Palos Blancos	859	859	1619	-	-	-		
San Buena-ventura	128	139	224	-	-	-		
<b>Beni</b>	<b>1813</b>	<b>912</b>	<b>2083</b>	<b>0</b>	<b>0</b>	<b>1</b>		
San Borja	1029	366	1455	-	-	-		
Reyes	53	-	-	-	-	-		
Rurrenabaque	150	-	-	-	-	-		
Trinidad	1	-	-	-	-	1		
Loreto	346	312	628	-	-	-		
Santa Rosa	234	234	-	-	-	-		
<b>Oruro</b>	<b>114</b>	<b>0</b>	<b>400</b>	<b>0</b>	<b>0</b>	<b>0</b>		
Salinas de Garci Mendoza	114	-	400	-	-	-		
	<b>13564</b>	<b>5243</b>	<b>15797</b>	<b>59</b>	<b>20</b>	<b>12</b>		
	Familias afectadas	Familias damnificadas	Cultivos perdidos (Ha)	Viviendas destruidas	Fallecidos	Desaparecidos	Tiene EDAN	Tiene declaratoria

#### 4. Eventos Adversos Reportados en las Últimas 24 horas

Departamento/ Municipio/ Evento/ Fecha	Daños	Acciones
<b>CHUQUISACA/ Presto/ Riada/ 11/02/2019</b>	<ul style="list-style-type: none"> <li>En cultivos de papa, maíz y frutales y vías intransitables.</li> </ul>	<ul style="list-style-type: none"> <li>UGR. Se encuentra realizando evaluación.</li> </ul>
<b>Fuentes:</b> Departamental Chuquisaca		

**Potosí/  
Chaqui/  
Inundación/  
1202/2019**

- Inundación afectó cultivos de Maíz y otros.
- Municipio se encuentra realizando evaluación de daños.

**Fuentes:**  
Departamental  
Potosí

Para mayor información, favor contactar a:  
SINAGER-SAT [sinager.defensacivil@gmail.com](mailto:sinager.defensacivil@gmail.com)

Para mayor información, favor visitar [www.defensacivil.gob.bo](http://www.defensacivil.gob.bo)